茶器銘撰

2023-2024 Tea Pot & Tea Ware Best Selection

YAMADERA

CONTENTS

常滑特選……1
〈特集〉茶香炉……5
〈特集〉動物……7
〈特集〉フラワーモチーフ……8
〈特集〉波佐見焼……9
〈特集〉コーヒー……10
陶製網……11
ファインアミ……15
帯網……18
板網……24
蓋なし……27
大急須・土瓶・耐熱……28
小急須・トライタン……29
カゴ網急須……30
宝瓶（ほうひん）・絞り出し……31
さまし……32
茶器揃……33
ポット……34
宗山……35
キャリーティーボトル……39
ガラス……40
マグカップ……43
たっぷり湯呑……45
五客・小煎茶……46
夫婦湯呑……47
抹茶碗……49
茶道具……51
木製品……53
関連商品……54
茶筒……55
南部鉄瓶……56
〈特集〉レトロ……57
〈特集〉新しいお茶の淹れ方……58

昭龍（しょうりゅう）
伝統工芸士
Shoryu

長年の試行錯誤の末に
できあがった唯一無二の作風

① Y23-1 77,000 木 メ (220cc) ② Y23-2 60,000 木 メ (330cc) ③ Y23-3 77,000 木 メ (210cc)

間野 舜園（まの しゅんえん）
創作作家
Shunen Mano

従来より細密な彫刻や透かし技法で
独自の世界をつくりあげた。
土から焼成まで一貫して
すべてを自分の手で作ります。

Y23-4 70,000 木 陶
(320cc)

Y23-5 105,000 木 陶
(280cc)

Y23-6 70,000 木 陶
(330cc)

Y23-7 70,000 木 陶
(290cc)

常滑焼の最盛期に
紅葉貼り、印花、透かし、象嵌の技法を導入。
常滑焼急須の
趣味性を広げた。

都築 青峰（つづき せいほう）
日本工芸会正会員
Seiho Tsuduki

Y23-8
㋑ 急須 17,000 細 (370cc)
㋺ 茶碗(1個) 4,600 (7.9×H4.6)
㋩ さまし 5,600 (290cc)

Y23-9 17,000 細
(300cc)

Y23-10 18,000 細
(160cc)

Y23-11 17,000 細
(350cc)

Y23-12 18,500 陶
(250cc)

Y23-13 16,000 陶
(220cc)

Y23-14 16,000 陶
(250cc)

岩瀬 弘二
Koji Iwase

Y23-15 13,000 細
(290cc)

Y23-17 11,500 細
(250cc)

前川 淳蔵
Junzo Machawa

Y23-16 11,500 細
(280cc)

Y23-18 28,000 細
(280cc)

磯部 輝之
Teruyuki Isobe

Y23-19 28,000 細
(290cc)

Y23-20 28,000 細 (180cc)

Y23-21 22,000 箱 陶
(170cc)

Y23-22 22,000 箱 陶
(260cc)

Y23-23 21,000 箱 陶
(250cc)

水野 博司
Hiroshi Mizuno

梨地で還元焼の焼き締め急須をつくりだし、
この技法を用いた急須で1985年クラフト賞を受賞。
常滑焼の急須が陶器業界で注目されるきっかけとなった。

都築 豊
伝統工芸士
Yutaka Tsuduki

Y23-24 24,000 細
(180cc)

丁寧に精製された
こだわりの土で
造られた
味わい深い急須

Y23-25 13,000〈胴開け〉
(120cc)

Y23-27 31,000 木 陶
(290cc)

村越 風月
日本工芸会正会員
Fugetsu Murakoshi

Y23-26 33,000 木 陶
(290cc)

茶香炉
Tea Incense burner

茶葉が「お香」です

茶の香華を引き出す香炉。
茶の香りがアロマテラピーや
消臭効果を演出します。

一番初めの茶香炉です

元祖
Y23-28 3,500 (H9)

Column.「茶香炉誕生のきっかけ」

茶香炉は、香ばしい焙じ茶の香りでお茶屋さんの場所を宣伝するために考えました。昭和時代には、店頭で焙じ茶を作る機械が香りをだしていました。アロマポットを参考に茶香炉を作り20年以上経ちますが、各地の陶器産地にも広がり、新作が作り出されています。陶器製が多かったので、今回は中国から茶香炉に使える磁器製のアロマポットをラインナップしました。

電熱式
Y23-29 9,300 (H11.5)

盛正
Y23-30 3,000 (H10)

薄緑吹付
Y23-31 3,800 (H10)

石龍
Y23-32 4,600 (H10.5)

石龍
Y23-33 4,200 (H10.5)

石龍
Y23-34 5,200 (H10.5)

石龍
Y23-35 4,100 (H10.5)

花紅葉
Y23-36 4,700 (H10.3)

チムニー（分解式なので収納に便利）
Y23-037 2,000 (H10)

富士山（3点足つき）
Y23-038 2,000 (H10)

樽型（茶葉の皿大きい・長時間用）
Y23-0039 2,000 (H11)
※茶葉が黒く焦げてきたら茶葉をかき混ぜてください。

益子焼
Y23-0040 3,000 (H11)

有田焼（磁器）
Y23-041 4,000 (H9)

国産硝子
Y23-0042 7,000 (H9)

茶香炉用茶葉
Y23-0043
㋑ 600 (120g)
㋺ 380 (58g)

ローソク
Y23-044（10個入）
㋑ 国産 480
㋺ 中国 260
※国産ローソクは、茶香炉やアロマ用に炎が調整されたカメヤマ製です。

① Y23-045 1,600 (H11.7)
② Y23-046 2,300 (H11.5)
③ Y23-047 2,000 (H12)
④ Y23-048 2,300 (H11.5)
⑤ Y23-049 1,600 (H8)
⑥ Y23-050 1,600 (H10.5)
※すべてにローソク皿が付きます。

Animal
動物の茶器

花うさぎ〈有田焼〉
Y23-051 2,700 カ (460cc)

待ちねこ〈有田焼〉
Y23-052 2,400 (7.1×H8.3)

ハッピーキャット(赤)〈有田焼〉
Y23-053 2,300 カ (600cc)

子ねこ〈京焼〉
Y23-0054 3,500 化(8.4×H8.6)
イ 青 ロ 桃

うさぎ〈美濃焼〉
Y23-055 1,200 (9.5×H8.8)

仲良しネコ(青)〈美濃焼〉
Y23-056 900 (9.2×H8.4)

裏側

ティラノくん〈有田焼〉
Y23-057 2,700 (7.8×H11.1)

竹雀〈京焼〉
Y23-0058 8,000 化(12.1×H8)

居眠りネコ
Y23-0059 600 (150g、8.7×H9)

カ カゴ網、化 化粧箱

梅型小皿〈波佐見焼〉
Y23-060 900 (11×H2.3)
イ 黄 ロ 赤 ハ グレー

桔梗型小皿〈波佐見焼〉
Y23-061 900 (11.4×H2.5)
イ 黄 ロ 赤 ハ グレー

モナミ〈美濃焼〉
Y23-0062 2,800 カ (240cc)

一輪花〈美濃焼〉
Y23-0063 2,600 カ (300cc)

掛分小花(赤)〈有田焼〉
Y23-064 2,200 (7.3×H7.5)

織部椿〈京焼〉
Y23-0065 6,000 (12.2×H7.4)

花々(ピンク)〈有田焼〉
Y23-066 2,600 カ (500cc)

黄地白菊〈京焼〉
Y23-0067 8,000 (12.1×H7.8)

ハイビスカス〈有田焼〉
Y23-068 2,700
イ オレンジ(8.8×H6.3) ロ 青(8.8×H6.3)

カ カゴ網

ステッチプレート
Y23-069 1,200 (11×H1.8)
㋑ ネイビー ㋺ グリーン ㋩ 黄 ㋥ 赤

ダリア
Y23-0070 4,100 カ (370cc)

しのき
Y23-071 1,900 (7×H8.5)
㋑ 黒 ㋺ 緑

黒土しのぎ
Y23-072 2,200
㋑ 丸(8.8×H7.5) ㋺ 反(8.5×H7.5)

マリーゴールド
Y23-0073 2,000 (8.2×H7.2)
㋑ ホワイト ㋺ デニム ㋩ 青白 ㋥ パープル ㋭ グレー

カンナボーダー
Y23-0074 1,800 (8.7×H7)
㋑ 赤 ㋺ 緑

「波佐見焼」

長崎県・波佐見町で生み出される「波佐見焼」。若手作家の台頭もあり伝統とモダンが融合した作風が人気を博していますが、誕生したのは慶長4年(1599年)と実に歴史ある伝統工芸品なのです。

安い 簡単!!

耐熱
簡易ドリッパー
Y23-075
㋑ 1,000 (10×H8.5)
㋺ 1,200 (11.5×H10)

竹製ホルダー
Y23-076 500
(φ11×H0.9:内寸φ6.3)

耐熱
レンジサーバー
Y23-077
㋑ 1,500 (360cc) ㋺ 1,600 (600cc)

Coffee
コーヒー

耐熱
ガラスハンドル一体ドリッパー
Y23-078 1,800 (9×H8)

耐熱
コーヒードリッパー
Y23-079 1,200 (9.2×H7.3)

耐熱
コーヒーサーバー
Y23-080 1,300 (600cc)

急須で楽しむ
コーヒー♪

シャビーマグ〈有田焼〉
Y23-081 1,700 (8.4×H8)
㋑ グレー ㋺ レッド ㋩ イエロー

コーヒー急須 晶
Y23-82 4,100 で (450cc)

密封保存缶

鈴子
Y23-0083 1,000 (8.6×H9.7)
㋑ 金 ㋺ 黒

【陶製網】同質の粘土で作る陶製茶漉しには、「細（さざめ）」、類型の「メッシュ網」、手開けの「陶丸」があります。

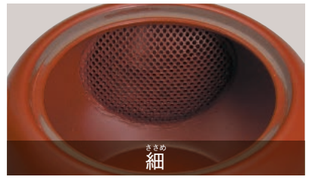

陶仙　TÔSEN
Y23-84　5,600 メ (270cc)

豊　YUTAKA
Y23-85　7,400 細 (300cc)

玉龍　GYOKURYÛ
Y23-86　5,300 メ (300cc)

藤田徳太　TOKUTA FUJITA
Y23-87　7,800 細 (240cc)

藤田徳太　TOKUTA FUJITA
Y23-88　7,400 細 (250cc)

陶仙　TÔSEN
Y23-89　5,000 メ (290cc)

淳蔵　JUNZÔ
Y23-90　10,500 細 (270cc)

昭萌　SYÔHÔ
Y23-91　8,500 メ (220cc)

淳蔵　JUNZÔ
Y23-92　10,500 細 (350cc)

北龍　HOKURYÛ
Y23-93　6,700 メ (310cc)

玉光　GYOKKÔ
Y23-94　6,700 メ (190cc)

藤田徳太　TOKUTA FUJITA
Y23-95　8,600 細 (180cc)

宝龍　HÔRYÛ
Y23-96　4,800 メ (330cc)

澤田朋大　TOMOHIRO SAWADA
Y23-97　7,800 メ (180cc)

玉光　GYOKKÔ
Y23-98　6,900 メ (250cc)

玉光　GYOKKÔ
Y23-99　6,000 メ (430cc)

玉光　GYOKKÔ
Y23-100　6,700 メ (290cc)

澤田朋大　TOMOHIRO SAWADA
Y23-101　7,100 メ (200cc)

澤田朋大　TOMOHIRO SAWADA
Y23-102　7,100 メ (250cc)

北龍　HOKURYÛ
Y23-103　5,300 メ (310cc)

北龍　HOKURYÛ
Y23-104 6,700 メ (250cc)

玉光　GYOKKÔ
Y23-105　7,700 メ (270cc)

伊呂久　IROKU〈万古焼〉
Y23-0106　13,000 陶 箱 (180cc)

澤田朋大　TOMOHIRO SAWADA
Y23-107　7,800 メ (350cc)

藤田徳太　TOKUTA FUJITA
Y23-108　7,500 細 (230cc)

玉龍　GYOKURYÛ
Y23-109　4,900 メ (280cc)

澤田朋大　TOMOHIRO SAWADA
Y23-110　7,800 メ (230cc)

玉龍　GYOKURYÛ
Y23-111　7,400 メ (220cc)

玉光　GYOKKÔ
Y23-112　6,000 メ (280cc)

陶山　TÔZAN〈万古焼〉
Y23-0113　10,500 陶 箱 (190cc)

豊　YUTAKA
Y23-114　8,100 細 (230cc)

藤田徳太　TOKUTA FUJITA
Y23-115　8,100 細 (260cc)

澤田朋大　TOMOHIRO SAWADA
Y23-116　7,100 メ (220cc)

陶仙　TÔSEN
Y23-117　5,000 メ (300cc)

友仙
YÛSEN　㋑赤練 11,000 細 (410cc)
Y23-118　㋺練込 11,000 細 (410cc)

澤田朋大　TOMOHIRO SAWADA
Y23-119　6,700 メ (170cc)

正規　MASAKI〈万古焼〉
Y23-0120　10,000 細 ㊦ (270cc)

昭萠　SYÔHÔ
Y23-121　6,000 メ (260cc)

玉龍　GYOKURYÛ
Y23-122　6,000 メ〈棚切り〉(250cc)　㋑椿　㋺鉄仙　㋩桜

陶仙　TÔSEN
Y23-123　5,600 メ (250cc)

陶仙　TÔSEN
Y23-124　5,600 メ (250cc)

藤田徳太　TOKUTA FUJITA
Y23-125　7,500 細 (270cc)

陶仙　TÔSEN
Y23-126　6,000 メ (250cc)

玉龍　GYOKURYÛ
Y23-127　5,600 メ (340cc)

北龍　HOKURYÛ
Y23-128　6,300 メ (300cc)

憲児　KENJI
Y23-129　9,500 メ (420cc)

澤田朋大　TOMOHIRO SAWADA
Y23-130　7,800 メ (200cc)

玉光　GYOKKÔ
Y23-131　7,400 メ (430cc)

玉龍　GYOKURYÛ
Y23-132 4,900 メ (260cc)

玉光　GYOKKÔ
Y23-133　6,200 メ (210cc)

昭萠　SYÔHÔ
Y23-134　7,700 メ (310cc)

一心　ISSHIN
Y23-135　3,300 メ (330cc)

玉光　GYOKKÔ
Y23-136　6,500 メ (270cc)

焼〆　YAKISHIME〈有田焼〉
Y23-0137　2,200 (240cc)
※蓋に茶漉しが付いています

陶仙　TÔSEN
Y23-138　5,300 メ (300cc)

浅丸
Y23-139
㋑ 6,000 細 (310cc)
㋺ 6,300 帯 (310cc)

菊丸
Y23-140
㋑ 6,000 細 (290cc)
㋺ 6,300 帯 (290cc)

1合
Y23-141
4,900 細 (130cc)

Y23-142
2,700 (150cc)

Y23-143
1,800 (6.8×H3.8)

Y23-144
5,600 細 (180cc)

Y23-145
3,900 (280cc)

Y23-146
2,000 (120cc)

【高資陶苑（たかすけとうえん）】　重さ、バランス等使いがってが良いので現在日本茶インストラクター協会の指定急須になっています。さらに高資陶苑で開発された急須の陶製網細（意匠登録）は、800～1000個の穴がある傑出した急須です。

高資
Y23-147　5,600 細 (310cc)

高資
Y23-148　5,600 細 (290cc)

高資
Y23-149　6,300 細 (320cc)

高資　㋑ 浅丸 6,000 細 (310cc)
Y23-150　㋺ 菊丸 6,000 細 (290cc)

春秋
Y23-151　4,400 メ (350cc)

柏陽
Y23-152　4,600 メ (300cc)

一心
Y23-153　3,200 メ (320cc)

人水
Y23-154　3,900 メ (380cc)

一心
Y23-155　3,300 メ (430cc)

盛正
Y23-156　3,000 メ (310cc)

盛正
Y23-157　3,000 メ (370cc)

盛正
Y23-158　3,000 メ (400cc)

【ファインアミ】Fine-ami

従来のカゴ網のようにステンレスのワイヤーを編んだものと違い、
ステンレスの板に細かな穴をたくさん開けたもの。そのため、目詰まりしにくく、丈夫で洗浄も簡単です。

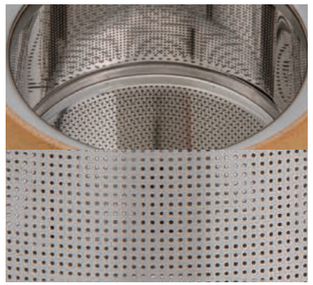

《 ファインアミのメリット 》

1.さびにくく強度のあるSUS304を使用。型くずれしません。
2.ステンレス板に隙間なく開けられた極細の穴は目詰まりがなく、洗浄・茶殻の始末が簡単です。
3.円筒の形状は容積が大きく、茶葉が広がります。
4.工場に直接発注だから、高品質で低価格を実現しました。
5.種類が8種類と豊富。サイズ展開を増やしています。

ステンレスは種類が多く、ファインアミのような小物には「SUS304」を使います。普通のステンレスよりも耐食性や耐熱性のある高機能ステンレスはスーパーステンレス(NSSC270 他)と定義されており、工業製品に使われます。

ファインアミ 単体ラインナップ

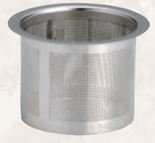
Y23-0159 700
(W75×D60×H51mm)

Y23-0160 700
(W69×D64×H65mm)

Y23-0161 700
(W75×D67×H52mm)

Y23-0162 700
(W74×D68×H49mm)

Y23-0163 700
(W73×D62×H43mm)

Y23-0164 700
(W69×D63×H49mm)

Y23-0165 700
(W78×D68×H41mm)

Y23-0166 700
(W80×D68×H44mm)

Y23-0167 700
(W76×D66×H40mm)

Y23-0168 800
(W80×D70×H50mm)

Y23-0169 800
(W88×D78×H58mm)

春秋
Y23-170 3,800 (350cc)

盛正
Y23-171 3,400 (300cc)

人水
Y23-172 3,200 (420cc)

竹春
Y23-173 3,500 (350cc)

人水
Y23-174 3,200 (300cc)

盛正
Y23-175 3,300 (340cc)

人水
Y23-176 ㋑ 彫 3,400 (350cc)
㋺ 無 3,200 (350cc)

里山
Y23-177 3,000 (340cc)

竹春
Y23-178 3,500 (330cc)

竹春
Y23-179 4,800 (540cc)

陶仙
Y23-180 4,900 (350cc)

美波
Y23-181 3,500 (310cc)

竹春
Y23-182 4,300 (310cc)

人水
Y23-183 3,100 (420cc)

美波
Y23-184 4,100 (330cc)

一心
Y23-185 3,300 (450cc)

竹春
Y23-186 5,300 (350cc)

盛正
Y23-187 3,300 (400cc)

春秋
Y23-188 4,800 (330cc)

陶聖
Y23-189 4,600 (320cc)

竹春
Y23-190 3,900 (350cc)

陶仙
Y23-191 5,100 (280cc)

人水
Y23-192 3,500 (300cc)

春秋
Y23-193 4,200 (340cc)

春秋
Y23-194 5,300 (340cc)

柏陽
Y23-195 4,300 (300cc)

一心
Y23-196 3,300 (390cc)

美波
Y23-197 4,100 (430cc)

二色バラ〈有田焼〉
Y23-0198 3,000 (360cc)

楓〈有田焼〉
Y23-0199 3,000 (360cc)

大山レンゲ〈有田焼〉
Y23-0200 3,000 (360cc)

あやか〈有田焼〉
Y23-0201 4,100 (450cc)

風の花〈有田焼〉
Y23-0202 2,200 (400cc)

二色十草〈有田焼〉
Y23-0203 2,200 (400cc)

なじみ(織部)〈美濃焼〉
Y23-0204 3,400 (450cc)

ハッピーキャット(緑)〈有田焼〉
Y23-0205 2,700 (580cc)

花々〈有田焼〉
Y23-0206 2,900 (580cc)

木立〈有田焼〉
Y23-0207 2,200 (380cc)

錆十草〈有田焼〉
Y23-0208 2,200 (490cc)

黄桜〈有田焼〉
Y23-0209 3,300 (420cc)

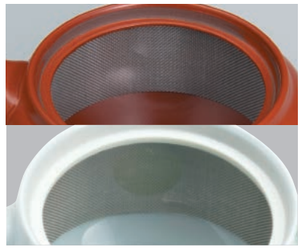

【帯網】Obi-ami

急須の内側にステンレスの網が張られています。他の網に比べ目詰まりしにくく深蒸茶をはじめあらゆる茶葉に適しています。ステンレス網の弾力を利用して装着していますので、洗浄の時強く押さえたり、強く洗わないで下さい。特に網の継ぎ目の部分は気を付けてください。家庭用洗浄剤に浸けて洗う事をお勧めします。

盛正
Y23-210 2,800 (290cc)

盛正
Y23-211 2,800 (400cc)

人水
Y23-212 3,500 (390cc)

富仙
Y23-213 ㋑ 彫 3,000 (370cc)
㋺ 無 2,700 (370cc)

晶
Y23-214 2,800 (400cc)

盛正
Y23-215 2,800 (300cc)

人水
Y23-216 2,800 (300cc)

竹春
Y23-217 3,000 (330cc)

人水
Y23-218 2,800 (350cc)

春秋
Y23-219 3,500 (350cc)

人水
Y23-220 2,800 (400cc)

富仙
Y23-221 2,700 (340cc)

竹春
Y23-222 3,200 (350cc)

竹春
Y23-223 3,000 (280cc)

竹春
Y23-224 3,000 (260cc)

晶
Y23-225 2,800 (360cc)

北龍
Y23-226 6,200 (300cc)

玉光
Y23-227 5,600 (270cc)

宇幸
Y23-228 5,800 (280cc)

昭萠
Y23-229 6,000 (330cc)

陶仙
Y23-230 4,700 (260cc)

陶聖
Y23-231 4,800 (300cc)

竹春
Y23-232 4,900 (330cc)

春秋
Y23-233 4,100 (330cc)

竹春
Y23-234 4,800 (350cc)

美波
Y23-235 4,000 (340cc)

竹春
Y23-236 4,800 (280cc)

晶
Y23-237 3,500 (370cc)

陶葉
Y23-238 4,700 (320cc)

竹春
Y23-239 4,000 (350cc)

宝龍
Y23-240 4,700 (360cc)

春秋
Y23-241 4,300 (330cc)

陶仙
Y23-242 4,800 (260cc)

春秋
Y23-243 4,300 (350cc)

盛正
Y23-244 3,200 (330cc)

春秋
Y23-245 4,200 (300cc)

竹春
Y23-246 4,800 (360cc)

源三
Y23-247 6,300 (320cc)

陶葉
Y23-248 4,500 (300cc)

春秋
Y23-249 4,200 (360cc)

春秋
Y23-250 5,100 (330cc)

陶葉
Y23-251 4,500 (320cc)

春秋
Y23-252 4,500 (340cc)

竹春
Y23-253 4,200 (270cc)

美波
Y23-254 4,000 (300cc)

竹春
Y23-255 3,700 (350cc)

陶葉
Y23-256 4,300 (360cc)

柏陽
Y23-257 3,900 (310cc)

春秋
Y23-258 4,600 (350cc)

陶仙
Y23-259 5,500 (340cc)

陶聖
Y23-260 4,700 (270cc)

一心
Y23-261 3,400 (330cc)

宝龍
Y23-262 5,400 (370cc)

昭萠
Y23-263 6,300 (310cc)

盛正
Y23-264 3,200 (370cc)

宝龍
Y23-265 4,700 (330cc)

晶
Y23-266 3,900 (310cc)

竹春
Y23-267 3,900 (220cc)

富仙
Y23-268 3,300 (330cc)

昭萠
Y23-269 6,300 (300cc)

盛正
Y23-270 3,200 (270cc)

陶葉
Y23-271 4,500 (300cc)

竹春
Y23-272 4,200 (370cc)

宇幸
Y23-273 5,800 (330cc)

昭萠
Y23-274 6,000 (320cc)

宝龍
Y23-275 5,300 (350cc)

美波
Y23-276 4,000 (350cc)

陶葉
Y23-277 4,800 (310cc)

陶仙
Y23-278 4,600 (340cc)

盛正
Y23-279 3,200 (400cc)

一心
Y23-280 3,500 (420cc)

柏陽
Y23-281 4,500 (320cc)

陶葉
Y23-282 5,000 (310cc)

竹春
Y23-283 4,000 (280cc)

竹春
Y23-284 4,300 (320cc)

陶仙
Y23-285 4,600 (260cc)

晶
Y23-286 3,400 (360cc)

柏陽
Y23-287 3,900 (330cc)

美波
Y23-288 3,700 (330cc)

春秋
Y23-289 3,700 (370cc)

陶葉
Y23-290 4,200 (360cc)

盛正
Y23-291 3,000 (330cc)

竹春
Y23-292 3,900 (270cc)

春秋
Y23-293 4,200 (350cc)

伊呂久〈万古焼〉
Y23-0294 4,500 (290cc)

伊呂久〈万古焼〉
Y23-0295 3,800 (290cc)

友禅〈万古焼〉
Y23-0296 2,800 (300cc)

ビリ〈万古焼〉
Y23-0297 2,700 (270cc)

石目〈万古焼〉
Y23-0298 2,400 (290cc)

新型段目〈万古焼〉
Y23-0299 2,600 (190cc)

太白〈有田焼〉
Y23-0300 1,900 (230cc)

うしろネコ〈有田焼〉
Y23-0301 2,400 (430cc)

花模様〈有田焼〉
Y23-0302 1,800 (400cc)

木の葉〈有田焼〉
Y23-0303 1,900 (280cc)

色唐草〈有田焼〉
Y23-0304 2,400 (400cc)

点唐草〈有田焼〉
Y23-0305 1,800 (400cc)

柏陽
Y23-306 4,800 (430cc)

晶
Y23-307 ㋑黒 4,300 (540cc) ㋺朱 3,900 (540cc)

人水
Y23-308 4,600 (550cc)

柏陽
Y23-309 4,400 (550cc)

春秋
Y23-310 4,600 (600cc)

柏陽
Y23-311 4,400 (570cc)

春秋
Y23-312 ㋑彫 5,100 (600cc) ㋺無 4,800 (600cc)

富仙
Y23-313 ㋑朱 3,900 (560cc) ㋺黒 4,300 (560cc)

春秋
Y23-314 4,200 (600cc)

竹春
Y23-315 4,600 (540cc)

柏陽
Y23-316 4,600 (450cc)

竹春
Y23-317 4,200 (680cc)

晶
Y23-318 ㋑黒 3,500 (570cc) ㋺朱 3,200 (570cc)

柏陽
Y23-319 4,400 (450cc)

春秋
Y23-320 5,100 (600cc)

晶
Y23-321 3,900 (530cc)

【板網】Ita-ami

急須の内側にステンレスの板状の網が取り付けられたもの。幾つかの形式があります。

陶製の茶漉しより網目が細かく、深蒸し茶など、茶葉が細かいものに最適。最後の一滴まですっきりとお茶を注ぐことができます。

平らな網の中央に丸みを持たせた様式。立体的にすることで、茶葉が張り付いて茶漉しを覆ってしまうことを防ぎます。

急須の底の部分まで広がる大きな板アミは、ステンレスメッシュの機能を高めて、よりお茶の出をよくします。

南蛮青釉〈万古焼〉
Y23-0322 1,900 で(260cc)

里山
Y23-323 2,300 さ(340cc)

里山
Y23-324 ㋑彫 2,500 板(340cc) ㋺無 2,300 板(340cc)

人水
Y23-325 2,500 さ(370cc)

盛正
Y23-326 2,700 さ(300cc)

人水
Y23-327 2,500 さ(320cc)

人水
Y23-328 2,700 で(320cc)

平ワン〈万古焼〉
Y23-0329 2,500 で(240cc)

盛正
Y23-330 2,700 さ(350cc)

金銀箔〈万古焼〉
Y23-0331 2,700 で(300cc)

盛正
Y23-332 2,700 で(380cc)

人水
Y23-333 2,500 さ(400cc)

盛正
Y23-334 2,800 さ(340cc)

鳥飛び出し〈万古焼〉
Y23-0335 2,700 板(220cc)

晶
Y23-336 2,900 で(350cc)

晶
Y23-337 ㋑朱 3,100 でフッ素(390cc) ㋺黒 3,900 でフッ素(390cc)

板 板網、さ さわやか、で でるアミ

晶
Y23-338 3,500 で (340cc)

陶葉
Y23-339 4,700 で (360cc)

美波
Y23-340 3,500 さ (270cc)

陶葉
Y23-341 4,200 で (300cc)

晶
Y23-342 3,300 で (350cc)

晶
Y23-343 3,900 で〈棚切り〉(320cc)

晶
Y23-344 3,900 で〈棚切り〉(320cc)

晶
Y23-345 3,900 で〈棚切り〉(320cc)

竹春
Y23-346 4,100 ポ (260cc)

春秋
Y23-347 4,600 で (340cc)

美波
Y23-348 3,500 さ (350cc)

晶
Y23-349 3,200 さ (320cc)

春秋
Y23-350 4,500 で (280cc)

晶
Y23-351 3,200 で (350cc)

晶
Y23-352 3,600 で (420cc)

晶
Y23-353 3,900 で〈棚切り〉(320cc)

柏陽
Y23-354 3,900 で (300cc)

美波
Y23-355 3,600 で (350cc)

美波
Y23-356 3,500 さ (390cc)

晶
Y23-357 3,600 で (450cc)

さ さわやか、ポ ポコ、で でるアミ

竹春
Y23-358 4,200 で (280cc)

竹春
Y23-359 3,900 で (370cc)

一心
Y23-360 3,000 さ (300cc)

一心
Y23-361 3,000 さ (300cc)

晶
Y23-362 3,200 で (410cc)

晶
Y23-363 3,200 で (370cc)

陶葉
Y23-364 4,200 さ (310cc)

陶仙
Y23-365 4,400 さ (300cc)

柏陽
Y23-366 3,900 で (300cc)

晶
Y23-367
㋑ 朱 3,500 板 (500cc)
㋺ 黒 3,500 板 (500cc)

晶
Y23-368 3,500 板 (500cc)

晶
Y23-369 3,500 板 (500cc)

オーバル

オーバル急須は、大きな茶こしが底に広がって取り付けてある為、茶葉がよく開き、湯切りもよく、お茶が最後まで出ます。

富仙
Y23-370 2,800 (260cc)

晶
Y23-371 3,400 (380cc)

富仙
Y23-372 3,000 (320cc)

ナマコ〈万古焼〉
Y23-0373 2,000 (330cc)

グレー〈万古焼〉
Y23-0374 2,000 (330cc)

紅〈万古焼〉
Y23-0375 2,000 (330cc)

銅窯変〈万古焼〉
Y23-0376 1,900 (330cc)

板 板網、さ さわやか、で でるアミ

蓋なし急須

蓋なし急須は
茶殻の処理が簡単で、
手軽に本物のお茶を
楽しめます。
「蓋を壊してしまわないので
これは安心」といった
声も届いております。

晶〈常滑焼〉㋑柄 3,100 で(400cc)
Y23-377 ㋺無 2,600 で(400cc)

晶〈常滑焼〉
Y23-378 3,200 で(400cc)

晶〈常滑焼〉
Y23-379 2,600(400cc)
㋑ライムグリーン ㋺ピンク ㋩イエロー

晶〈常滑焼〉
Y23-380 2,600 で(400cc)

晶
Y23-381 2,900 で(400cc)

晶〈常滑焼〉
Y23-382 2,400 で(400cc)

楽々オープン急須〈有田焼〉
Y23-00383 2,600 ㊟(310cc)

宗山
Y23-0384 1,300 カ(360cc)

灰釉〈宗山〉
Y23-0385 1,300 さ(280cc)

緑釉〈宗山〉
Y23-0386 1,000 さ(390cc)

緑吹き〈宗山〉
Y23-0387 1,300 さ(280cc)

朱泥〈宗山〉
Y23-0388 1,300 さ(280cc)

ティーバッグ
専用急須

遊土里〈常滑焼〉
Y23-389 2,500(380cc)

HARIO

耐熱
フタなしティーポット〈フィルター樹脂〉
Y23-00390 2,000 ㊟(450cc)

耐熱
オープン玻璃急須
(ウッドハンドル付)
Y23-00391 2,000〈三日月茶漉し〉㊟
(250cc)

耐熱
蓋無後手急須
Y23-0392 1,600〈三日月茶漉し〉㊟
(330cc)

人水
Y23-393 3,700 で(600cc)

春秋
Y23-394 4,700 さ(600cc)

竹春
Y23-395 4,200 ボ(550cc)

竹春
Y23-396 4,600 で(630cc)

里山
Y23-397 4,800 カ(1,000cc)

富仙
Y23-398 3,300 さ(620cc)

富仙
Y23-399 3,300 さ(1,000cc)

里山
Y23-400 4,600 カ(1,000cc)

パンジー〈有田焼〉
Y23-0401 2,100 カ(600cc)

花々(ピンク)〈有田焼〉
Y23-0402 2,600 カ(610cc)

大輪花〈有田焼〉
Y23-0403 2,100 カ(660cc)

八重の桜〈有田焼〉
Y23-0404 2,700 カ(650cc)

水玉〈有田焼〉
Y23-0405 3,700 カ(900cc)

牡丹〈有田焼〉
Y23-0406 4,100 カ(1450cc)

華菊〈有田焼〉
Y23-0407 3,100 カ(950cc)

夕映〈有田焼〉
Y23-0408 4,100 カ(1600cc)

直火対応 耐熱製品

〈常滑焼〉 ㋑黄 2,800 カ(600cc)
Y23-409 ㋺緑 2,800 カ(600cc)

亀甲〈万古焼〉㋑5号 3,600(1000cc)
Y23-00410 ㋺8号 4,100(1500cc)

富仙〈常滑焼〉
Y23-411 4,800(2,000cc)

焙烙
Y23-412 2,800

玉龍
Y23-413　7,000 メ
(160cc)

玉光
Y23-414　6,000 メ
(150cc)

玉龍
Y23-415　6,300 メ
(110cc)

春秋
Y23-416　4,100 帯
(210cc)

玉龍
Y23-417　6,300 メ
(170cc)

宝龍
Y23-418　4,900 メ
(220cc)

源三
Y23-419　6,300 メ
(210cc)

柏陽
Y23-420　3,500 さ
(220cc)

盛正　Y23-421
㋑ 朱 2,800 帯 (210cc)
㋺ 黒 2,800 帯 (210cc)

玉光　Y23-422
㋑ 黒 5,100 メ (140cc)
㋺ 朱 4,800 メ (140cc)

竹春　Y23-423
㋑ 柄 3,400 ボ (180cc)
㋺ 無 3,200 ボ (180cc)
㋺ 朱無 2,700 ボ (180cc)

富仙
Y23-424　2,600 さ
(170cc)

切立丸紋〈万古焼〉
Y23-0425　2,300 板
(150cc)

太白ミニ〈有田焼〉
Y23-0426
㋑ 横手 2,800 帯 (120cc)
㋺ 後手 2,800 帯 (120cc)

若草〈万古焼〉
Y23-0427　2,700 帯
(180cc)

【トライタン】Tritan

日本製 MADE IN JAPAN

食器洗い乾燥機 OK!

ガラスのような透明感が特徴のトライタン樹脂を使用。トライタン樹脂は強靭性・耐薬品性・耐熱性を備え、安全性も高いことから乳児用品や医薬部品にも使用されています。割れにくいです！

《トライタンの特徴》

割れにくい

クリアな本体

目の細かいストレーナー

注ぎやすい口

トライタン　ラインナップ

耐熱
Y23-00428　1,700 カ (260cc)

耐熱
Y23-00429　2,200 カ (480cc)

耐熱
Y23-00430
㋑ 大 2,200 カ (480cc) ㋺ 小 1,700 カ (260cc)

メ メッシュ、板 板網、さ さわやか、ボ ボコ、帯 帯網、カ カゴ網

肩ビリ〈万古焼〉
Y23-0431　2,500 (290cc)

富仙　㋑ 彫 2,700 (370cc)
Y23-432　㋺ 無 2,600 (370cc)

飛鳥唐草〈有田焼〉
Y23-0433　2,300 (420cc)

花だより〈有田焼〉
Y23-0434　1,800 (400cc)

花咲き〈有田焼〉
Y23-0435　2,200 (350cc)

盛正
Y23-436　3,000〈ボイボイ〉(380cc)

盛正
Y23-437　㋑ 朱 3,000 (410cc)
〈ボイボイ〉　㋺ 黒 3,000 (410cc)

盛正
Y23-438　3,000〈ボイボイ〉(480cc)

晶
Y23-439　3,500 (350cc)

青花〈美濃焼〉
Y23-00440　2,600 (330cc)

美波
Y23-441　3,600 (400cc)

三色十草〈美濃焼〉
Y23-00442　3,300 箱 (340cc)

大輪花〈有田焼〉
Y23-0443　1,800 (400cc)

天目赤椿〈有田焼〉
Y23-00444　3,400 箱 (310cc)

ブルーローズ〈有田焼〉
Y23-00445　4,000 極細 (270cc)

富仙
Y23-446　2,900 (470cc)

バラ・
エジプト　㋑ バラ　2,400 (470cc)
Y23-447　㋺ エジプト 2,400 (470cc)

粉引ソギ〈美濃焼〉
Y23-0448　2,100 (350cc)

一心〈ダブル茶漉し〉
Y23-449　3,400〈メッシュ+深型〉(350cc)

一心〈ダブル茶漉し〉
Y23-450　3,400〈メッシュ+並型〉(320cc)

箱 ボール箱

宝瓶（ほうひん）・絞り出し

一般に玉露や芽茶等高級茶をいれるときに使われる宝瓶・絞り出し。茶葉をしぼりだす様に茶碗に注ぎます。ゆっくりと茶葉を広げて、流れる時間とともにお茶を楽しみます。

昭蒲
Y23-451　10,000 ㍊〈宝瓶〉(220cc)

秋景
Y23-452　9,000〈絞り出し〉(100cc)

白山
Y23-453
㋑ 急須 9,800〈絞り出し〉(90cc)
㋺ 湯冷し 2,800 (100cc)　㋩ 茶碗 1個 2,300 (5.8×H3.7)

錆巻　Y23-0454〈有田焼〉
㋑ 柄 3,900〈絞り出し〉(100cc)
㋺ 無 3,800〈絞り出し〉(100cc)

粉引〈京焼〉
Y23-00455　2,800〈宝瓶〉㊧(130cc)

焼〆〈京焼〉
Y23-00456　2,800〈絞り出し〉㊧(150cc)

南蛮青三島〈京焼〉
Y23-00457　5,000〈絞り出し〉㊧
(220cc)

金箔グラス
Y23-00458　800 ㊨ (6.5×H4.5)

手作りガラス急須・禅
Y23-00459　1,900〈絞り出し〉㊨
(150cc)

白磁　Y23-0460〈美濃焼〉
㋑ 胴開け 2,300〈宝瓶〉(160cc)
㋺ ステンレス 2,600〈宝瓶〉(160cc)

白磁〈有田焼〉
Y23-0461　3,400〈宝瓶〉(140cc)

ハート型さまし〈美濃焼〉
Y23-0462　1,100 (80cc)

白磁さまし〈有田焼〉
Y23-0463　1,300 (80cc)

浜高〈美濃焼〉
Y23-0464　320
(5.2×H4.3)

松葉〈美濃焼〉
Y23-0465
㋑ 柄 470 ㋺ 無 420
(6×H4.7)

白磁〈有田焼〉
Y23-0466　650
(6.6×H4.2)

㍊ メッシュ、㊧ 化粧箱、㊨ ボール箱

玉光　㋑ 大 1,700 (300cc)
Y23-467　㋺ 小 1,600 (260cc)

竹春
Y23-468　1,900 (230cc)

竹春
Y23-469　2,000 (270cc)

玉龍
Y23-470　5,300 (240cc)

玉光　㋑ 大 1,800 (260cc)
Y23-471　㋺ 小 1,700 (180cc)

竹春
Y23-472　2,300 (270cc)

竹春
Y23-473　2,100 (370cc)

玉光
Y23-474　1,800 (220cc)

一心
Y23-475　2,000 (350cc)

勝旨
Y23-476　2,700 (420cc)

〈益子焼〉
Y23-00477　2,900 (280cc)

一心　㋑ 灰釉 1,800 (240cc)
Y23-478　㋺ 伊羅保 1,800 (240cc)

勝旨
Y23-479　2,500 (320cc)

佳窯
Y23-480　3,300 (270cc)

佳窯
Y23-481　3,300 (300cc)

玉光
Y23-482　1,800 (300cc)

玉光
Y23-483　1,800 (280cc)

〈益子焼〉
Y23-00484　2,900 (300cc)

勝旨
Y23-485　2,500 (470cc)

佳窯　㋑ 織部市松 3,300 (260cc)
Y23-486　㋺ 白市松 3,300 (260cc)

〈益子焼〉
Y23-00487　1,600 (320cc)

〈益子焼〉
Y23-00488　1,200 (250cc)

耐熱
福型木柄片口
Y23-0489　2,200 (300cc)
※ファインアミが使えます。

耐熱
夏目型木柄片口
Y23-0490　2,200 (320cc)

前川淳蔵 ㋑ 急須 14,000 細 (140cc)
Y23-491 ㋺ 茶碗(1個) 2,700 (5.7×H3.5)

澤田朋大 ㋑ 急須 6,700 メ (240cc)
Y23-492 ㋺ 茶碗(1個) 1,600 (7.9×H6.1)

憲児 ㋑ 急須 9,500 メ (420cc)
Y23-493 ㋺ 茶碗(1個) 2,500 (8.3×H6)

憲児 ㋑ 急須 7,700 メ (270cc)
Y23-494 ㋺ 茶碗(1個) 2,100 (7×H4.8)

一心 ㋑ 急須 2,800 さ (300cc)
Y23-495 ㋺ 茶碗(1個) 1,400 (8.2×H5)

綿帽子 〈有田焼〉 ㋑ 急須 4,000 カ (400cc)
Y23-00496 ㋺ 茶碗(1個) 1,500 (7×H6.5)

フレッシュレモン 〈有田焼〉 ㋑ ポット 3,500 カ (220cc)
Y23-00497 ㋺ マグ(1個) 2,100 (8.5×H8)

フレッシュリンゴ 〈有田焼〉 ㋑ ポット 3,500 カ (220cc)
Y23-00498 ㋺ マグ(1個) 2,100 (8.5×H8)

ツイストライン(アイボリー) 〈有田焼〉 ㋑ ポット 3,300 カ (560cc)
Y23-00499 ㋺ カップ(1個) 1,300 (8.8×H7)

※ご注文の際は、色を指定してください

田園市松 〈美濃焼〉 ㋑ ポット 3,200 カ (480cc)
Y23-0500 ㋺ マグ(1個) 1,300 (00×H00)

細 ささめ、メ メッシュ、さ さわやか、カ カゴ網

墨はじき 〈美濃焼〉
Y23-00501 1,200 カ
(410cc)

色山茶花 〈美濃焼〉
Y23-00502 1,200 カ
(570cc)

木の葉 〈有田焼〉
Y23-0503 1,800 カ
(400cc)

桜散し 〈有田焼〉
Y23-0504 1,800 カ
(560cc)

タコ唐草 〈有田焼〉
Y23-0505
㋑ F 3,400 (410cc)
㋺ カ 3,000 (410cc)

かのこ友禅(黒) 〈有田焼〉
Y23-0506 2,300 カ
(560cc)

華菊(青) 〈有田焼〉
Y23-0507 2,300 カ
(560cc)

サザンカ(白) 〈美濃焼〉
Y23-0508 2,400 カ
(470cc)

しのぎグリーン 〈有田焼〉
Y23-0509 2,200 カ
(470cc)

ガーデン(赤) 〈有田焼〉
Y23-0510 2,300 カ
(670cc)

バレンシア 〈美濃焼〉
Y23-0511 3,200 カ
(500cc)

京花 〈美濃焼〉
Y23-00512 2,800 カ
(570cc)

流水玉(紺) 〈美濃焼〉
Y23-0513 3,200 カ
(470cc)

にじみ桜 〈美濃焼〉
Y23-0514 3,500 カ
(470cc)

めばえ(黒) 〈美濃焼〉
Y23-0515 3,500 カ
(470cc)

かるがる藍バラ 〈有田焼〉
Y23-0516 3,300 カ
(360cc)

ローザ(赤) 〈有田焼〉
Y23-0517 3,100 カ
(300cc)

色彩リーフ(青) 〈有田焼〉
Y23-0518 3,600 カ
(380cc)

野いちご 〈有田焼〉
Y23-0519 3,800 カ
(380cc)

F ファインアミ、カ カゴ網

最新オリジナル

マメ知識 TAMADERU

宗山は、江蘇省宜興市の工場で作る当社の急須の名前です。工場は、常滑方式の急須と中国の急須茶壺（チャフー）を作る産地です。常滑は、明治期に宜興の職人を招請して製法の習得を試みましたが、成型法が日本にはなかったものなので、朱泥の製法だけを利用しました。宜興の社長は、三河の窯元で研修の経験があり日本の陶器製法には明るいので、型や釉薬について任せて当社オリジナル製品を作っています。

かご網

Y23-0600
1,600 カ（300cc）

Y23-0601
1,600 カ（320cc）

Y23-0602
1,700 カ（340cc）

Y23-0603 イ 柄1,700 カ（340cc）
ロ 無1,600 カ（340cc）

Y23-0604
1,600 カ（410cc）

Y23-0605
1,600 カ（350cc）

Y23-0606 イ 柄1,700 カ（360cc）
ロ 無1,600 カ（360cc）

Y23-0607
1,600 カ（400cc）

Y23-0608
1,900 カ（420cc）

Y23-0609
1,900 カ（550cc）

Y23-0610 イ 柄2,000 カ（610cc）
ロ 無1,800 カ（610cc）

Y23-0611
1,700 カ（320cc）

Y23-0612
1,700 カ（340cc）

Y23-0613
1,700 カ（340cc）

Y23-0614
1,600 カ（400cc）

板網・さわやか網

Y23-0615
1,500 板（280cc）

Y23-0616
1,600 さ（300cc）

Y23-0617
1,500 板（320cc）

Y23-0618
1,500 さ（360cc）

Y23-0619
1,600 さ（300cc）

Y23-0620
1,600 さ（360cc）

Y23-0621
1,700 さ（500cc）

Y23-0622
1,700 さ（690cc）

Y23-0623
1,400 さ（160cc）

Y23-0624
1,500 板（280cc）

帯網

Y23-0625 イ 柄1,600 帯（280cc）
ロ 無1,500 帯（280cc）

Y23-0626
1,700 帯（300cc）

Y23-0627
1,500 帯（300cc）

Y23-0628 イ 柄1,600 帯（300cc）
ロ 無1,500 帯（300cc）

Y23-0629
1,600 帯（300cc）

Y23-0630
1,400 帯（320cc）

Y23-0631
1,400 帯（320cc）

Y23-0632 イ 柄1,600 帯（340cc）
ロ 無1,500 帯（340cc）

Y23-0633 イ 柄1,600 帯（340cc）
ロ 無1,500 帯（340cc）

Y23-0634 イ 柄1,600 帯（350cc）
ロ 無1,500 帯（350cc）

Y23-0635 イ 柄1,600 帯（360cc）
ロ 無1,500 帯（360cc）

Y23-0636 イ 柄1,600 帯（360cc）
ロ 無1,500 帯（360cc）

Y23-0637
1,400 帯（360cc）

Y23-0638
1,400 帯（360cc）

Y23-0639
1,400 帯（360cc）

帯網

Y23-0640
1,500 帯(400cc)

Y23-0641
1,700 帯(420cc)

Y23-0642
1,700 帯(500cc)

Y23-0643
2,100 帯(520cc)

Y23-0644
1,800 帯(520cc)

Y23-0645
1,500 帯(280cc)

Y23-0646
1,500 帯(280cc)

Y23-0647
1,500 帯(250cc)

Y23-0648
1,500 帯(300cc)

Y23-0649
1,500 帯(300cc)

Y23-0650
1,800 帯(300cc)

Y23-0651
1,700 カ(430cc)

Y23-0652
1,500 帯(320cc)

Y23-0653
1,500 帯(320cc)

Y23-0654
1,500 帯(320cc)

Y23-0655
1,650 帯(320cc)

Y23-0656
1,650 帯(350cc)

Y23-0657
1,650 帯(350cc)

Y23-0658
1,500 帯(360cc)

Y23-0659
1,500 帯(360cc)

Y23-0660
1,500 帯(360cc)

Y23-0661
1,500 帯(360cc)

Y23-0662
1,500 帯(360cc)

Y23-0663
1,500 帯(400cc)

Y23-0664
1,500 帯(400cc)

ポット

Y23-0665
1,450 カ(460cc)

Y23-0666
1,450 カ(460cc)

Y23-0667
1,450 カ(460cc)

Y23-0668
1,500 カ(460cc)

Y23-0669
1,400 カ(460cc)

Y23-0670
1,400 カ(460cc)

Y23-0671
1,700 F(500cc)

Y23-0672
1,700 F(500cc)

土瓶

Y23-0673
2,900 ポ(1,050cc)

Y23-0674
3,200 板(1,100cc)

さまし

Y23-0675 イ 1,400 (320cc)
ロ 1,200 (230cc)
ハ 1,100 (140cc)

Y23-0676
イ 1,500 (320cc)
ロ 1,400 (230cc)

Y23-0677
イ 1,500 (320cc)
ロ 1,300 (230cc)

宝瓶（山寺オリジナル）

絞り出しに茶漉しを付けたスムーズなお茶の流れ

宝瓶（白）
Y23-0678 2,300
(140cc)

宝瓶（赤）
Y23-0679 2,000
(140cc)

宝瓶（緑）
Y23-0680 2,200
(140cc)

宝瓶（灰釉）
Y23-0681 2,300
(140cc)

ミニ急須

Y23-0682
1,000 帯(60cc)

Y23-0683
1,000 帯(60cc)

Y23-0684
1,000 帯(60cc)

朱泥帯網
ロット
Y23-0685

イ 柄 27,700
ロ 無 25,200
(6種類×3個)

※品切れの品はお任せ急須になります。

いつでも手軽に急須のお茶の味

キャリーティーボトル

茶葉でお茶を飲むのに便利な茶こし付きタンブラー。シンプルな構造に、
機能性を持ち合わせたスマートなデザイン。オフィスのデスクや出先などで、
いつでも本物の味わいを楽しめます。マイボトルの持ち歩きでサステナブルな生活を！

ガラスボトル
ホウケイ酸耐熱ガラスは衝撃に強く丈夫です。ガラスは香りがつきにくいため、さまざまなお茶を楽しめます。

×

ファインアミ
ステンレス製のファインアミ茶こしを使用。目詰まりしにくいので、葉が細かい深蒸し茶にも使えます。

キャリーティーボトル（カバー付）
① 無地 Y23-700 2,000（6.4×H21.3、380㎖）
② 水玉 Y23-701 2,400（6.4×H21.3、380㎖）
㋑ スカイブルー ㋺ レッド ㋩ オレンジ ㋥ ブラック
㋭ ピンク ㋬ 黄緑 ㋣ 紺 ㋠ グレー

〈カバー カラーバリエーション〉

【使い方】
基本の水出し茶

1.

ボトルの底面のキャップを開け、お好みの茶葉を適量入れます。

2.

蓋をまわし、最後まで確実に閉めます。（正しく閉めないと水漏れの原因になります。）

3.

ボトル上部の蓋を開け、水を注ぎ蓋をしっかり締めます。持ち運びが可能です。

ペットボトルの使用量を減らして脱プラスチックへ

このボトルは、ペットボトルと同じくらいの大きさです。一度に使用する茶葉は5g程度。茶葉100gおよそ千円なので、1本およそ50円で本物の味が楽しめます。地球に優しく、お財布にも優しいボトルです。持続可能な社会の実現のために、私たちができることを考えてみませんか。

保冷・保温カバー
Y23-00702 900
㋑ ブルー ㋺ グリーン

※箱の中はイメージです

ギフトボックス
Y23-00703 650
（20.7×23.5×7.9）

交換用パーツ

全てのパーツが交換できます。

本体	BN-01	¥600
茶漉し	BN-02	¥400
上蓋	BN-03	¥200
下蓋	BN-04	¥200
パッキン（上部）	BN-05	¥100
パッキン（下部）	BN-06	¥100

カバーのみ Y23-00704 各500
※色はキャリーティーボトルの８色の中からお選びください。

※この商品の詳細はホームページにて紹介しています。 http://www.yamaderakk.co.jp 茶器問屋 検索

この製品は、すべての部品を厚生省の食品検査の認可をうけ、さらに当社スタッフが出荷前に全品検品します。中国製

〈ホウケイ酸耐熱ガラス〉は加工が難しく、高温と熟練の技術が必要です。

Handmade Asian Glass

【硬質硝子〈ホウケイ酸耐熱ガラス〉】
耐熱性・化学的耐久性の高い、優れた特性を持つ硝子です。
理化学容器、照明機材、電子部品など幅広く使用されています。

氷結晶木柄急須
Y23-0705 3,600 ら（350cc）

氷結晶後手急須
Y23-0706 3,000（500cc）

みぞれ硝子瓶〈籐弦〉
Y23-0707 5,500 F（580cc）

鶴首菊割硝子瓶〈銅手〉
Y23-0708 3,600 ら（650cc）

大型角硝子瓶〈竹手〉
Y23-0709 4,200 F（960cc）

平型硝子瓶〈竹手〉
Y23-0710 4,000 F（840cc）

※このページの商品はすべて耐熱性で、直火にも対応しています。

F ファインアミ、ら らせん網

お茶の色合いを目で楽しむガラスの茶器

HARIO 耐熱
横取っ手急須 Y23-00711 3,500 ㊟(300cc)

注ぎやすい横向きの取手
氷を入れて冷茶にも

津軽 びいどろ

日本の美しい
風景や季節の
移ろいを多彩な
色ガラスで表現

にほんの色ふうけい
Y23-00712 各1,500 ㊟(φ9.3×H10.4)
㋑ 夏の田園 ㋺ 紫陽花

色々豆皿
Y23-00713 各1,000 (φ10×H1.8)
㋑ 菜の花 ㋺ はるがすみ ㋩ みずばしょう

底にはかわいい
ピンクの肉球

ここねこ ㋑トラ ㋺ミケ ㋩ブチ
Y23-00716 各1,200 (7.2×H9.2)

Tebineri

お皿はコースターに
またはお菓子をのせても

てびねり碗皿 Y23-00714
碗 550 (8×H7) 皿 550 (14.8)

耐熱
花布カバーストッカー
Y23-0715 1,300 (670cc)

直火にも対応
保温もできる
優れもの

耐熱
玻璃丸ポット
Y23-00717 3,700 ㊨
(780cc)

※この商品についての詳細はホームページにて紹介しています。

耐熱
HARIOのロングセラー
「茶茶急須」シリーズ
HARIO
耐熱ポットY23-00718
㋑ 2,000 ㊨㊟(300cc)
㋺ 2,000 ㊨㊟(450cc)
㋩ 2,500 ㊨㊟(700cc)

耐熱
小さなカップ
Y23-00719 500
(φ6×H6)

日常を
カラフルに彩る
ハンドメイドグラス
クールブパレット
Y23-00720 各1,000 ㊟(φ8.4×H9.1)
㋑ ピンク ㋺ アメジスト

耐熱
ピッチャー(茶漉し付)
Y23-0721 2,200
(φ8×H20、1000cc)

ゆらゆら
まわる
遊び心

めでたmono独楽 Y23-00722 各1,500 ㊟(φ8.8×H8.5)
㋑ 江戸独楽 ㋺ 博多独楽 ㋩ 大山こま

HARIO フィルターインボトル

注ぎ口にフィルターがついているので そのまま注げる

ワイン型ボトル

フィルターインボトル 耐熱
Y23-00723 各2,000 ㊟(750cc)
㋑ グリーン ㋺ ホワイト ㋩ ピンク

フィルターインボトル(小) 耐熱
Y23-00724 各1,800 ㊟(300cc)
㋑ グリーン ㋺ ホワイト ㋩ ピンク

ボトルカバー
Y23-00725 各500
㋑ ブラック
㋺ グリーン

※ボトルカバーのみHARIO社製のものではありません

横置き保存ができる角形ボトル

カークボトル 耐熱
Y23-00726 各2,500 ㊟(1,200cc)
㋑ ピンク ㋺ グリーン ㋩ ホワイト

持ち歩きができるポータブルタイプ

ポータブル 耐熱
Y23-00727 各2,000 ㊟(400cc)
㋑ グリーン ㋺ ピンク

浮花梅〈京焼〉
Y23-00800 4,000 ㊐
(6.9×H8.7)

青磁彫草花〈京焼〉
Y23-00801 3,200 ㊐
(8.5×H8)

のばら〈有田焼〉
Y23-00802 3,800
(8×H8)

和茶美しのぎ竹林(茶)〈有田焼〉
Y23-00803 3,800
(7.5×H8.5)

釉彩リンゴ(赤)〈有田焼〉
Y23-00804 2,500
(8.4×H8)

天目赤椿〈有田焼〉
Y23-0805 2,500
(8.5×H8)

なる実(紫)〈有田焼〉
Y23-0806 2,500
(7.5×H8.5)

キーポ(ブルー)〈有田焼〉
Y23-00807 2,800
(8.7×H9.3)

りんご園(赤)〈有田焼〉
Y23-00808 2,600
(8.5×H8.8)

刷毛目〈益子焼〉
Y23-00809 2,000
(8.7×H9.4)

波櫛目〈益子焼〉
Y23-00810 1,400
(8.3×H9.2)

櫛目〈益子焼〉
Y23-00811 1,400 (8.3×H9.2)
㋑ピンク ㋺ブルー

オーロラ〈益子焼〉
Y23-00812 950
(6.9×H9.8)

六角花〈美濃焼〉
Y23-00813 1,800 ㊙
(8.9×H9.4)

彩青海波(青)〈美濃焼〉
Y23-00814 1,850 ㊙
(8.5×H8.3)

渕錆ワラ灰〈有田焼〉
Y23-0815 1,800
(9.4×H9)

粉引彫内花(赤)〈有田焼〉
Y23-0816 1,800
(8.9×H8.6)

彩水玉(赤)〈有田焼〉
Y23-0817 1,700
(8.9×H8.7)

モカ市松〈美濃焼〉
Y23-00818 1,500 ㊙
(8.2×H9)

ふちどり乳白〈美濃焼〉
Y23-00819 1,550 ㊙
(8.9×H8)

織部十草〈美濃焼〉
Y23-00820 1,300
(9.1×H8.1)

水色水玉抜き〈美濃焼〉
Y23-0821 1,200
(9.1×H8.2)

つづみホエール(茶)〈美濃焼〉
Y23-0822 1,200
(9.1×H8)

イッチン太トクサ(グリーン)〈美濃焼〉
Y23-0823 1,150
(8.4×H9)

藍小花〈美濃焼〉
Y23-0824 1,300
(7.8×H9)

バラ〈美濃焼〉
Y23-0825 1,300
(7.8×H9)

なでしこ(青)〈美濃焼〉
Y23-0826 1,300
(8.7×H8.7)

森のふくろう〈美濃焼〉
Y23-0827 1,050 (8×H9)
㋑緑 ㋺ピンク

ハッピーキャット(ピンク)〈美濃焼〉
Y23-0828 1,050
(8×H9)

カーネーション〈有田焼〉
Y23-0829 3,400
(8.6×H9.1)

点十草〈美濃焼〉
Y23-0830 1,200
(9×H8.1)

イチョウ〈有田焼〉
Y23-0831 2,400
(9.3×H8.1)

富士山〈有田焼〉
Y23-0832 2,400
(7.8×H9)

線書き花散らし〈有田焼〉
Y23-0833 2,400
(7×H8.4)

セイジ〈Vフィルター〉
Y23-00834 1,000 ㊙
(8.4×H8.6)

カモマイル〈Vフィルター〉
Y23-00835 2,500 ㊙
(7.3×H8)

LAURA ASHLEY〈Vフィルター〉
Y23-00836 2,500 ㊙
(8.2×H9.1)

サフラン〈Vフィルター〉
Y23-00837 1,900 ㊙
(8×H10)

ローズ〈Vフィルター〉
Y23-00838 1,900 ㊙
(8×H10)

フローリストS〈Vフィルター〉
Y23-00839 1,700 ㊙
(8.5×H9.8)

急須がなくても
美味しいお茶が淹れられる
フィルター付マグカップ

㊐化粧箱、㊙ボール箱

ゆったり碗〈美濃焼〉
Y23-0840 800 (9.5×H6.5)
㋑ 南天 ㋺ コスモス
㋩ 山帰来 ㋥ 紅葉 ㋭ 椿

ゆったり碗〈美濃焼〉
Y23-0841 800 (9.5×H6.5)
㋑ すみれ ㋺ 桔梗
㋩ クローバー ㋥ 桜

椿〈美濃焼〉
Y23-0842 950
(9.4×H7.4)

刷毛目〈美濃焼〉
Y23-0843 950
(9.5×H7.4)

半掛水玉〈美濃焼〉
Y23-0844 950
(9.5×H7.3)

粉引志野さくら〈美濃焼〉
Y23-0845 1,100
(10.3×H7.5)

舞さくら〈美濃焼〉
Y23-0846 1,200
(10.3×H7.5)

点トクサ〈美濃焼〉
Y23-0847 950
(8×H9.6)

サビ十草〈美濃焼〉
Y23-0848 900
(8.2×H9.5)

白ボーダー〈美濃焼〉
Y23-0849 900
(8.5×H9.2)

らせんカップ〈益子焼〉
Y23-00850 1,000 (9×H7.5)
㋑ ブルー ㋺ ピンク

二色刷毛コップ〈益子焼〉
Y23-00851 1,000
(7.7×H8.5)

十草カップ〈益子焼〉
Y23-00852 1,400 (8.5×H10.5)
㋑ 水色 ㋺ 紫 ㋩ ピンク

釉彩〈九谷焼〉
Y23-00853 2,500 ㊟
(7.5×H11.1)

椿地紋〈有田焼〉
Y23-0854 2,700
(8.5×H11.5)

桜〈九谷焼〉
Y23-00855 2,200 ㊟
(7×H8.5)

コスモス〈九谷焼〉
Y23-00856 2,200 ㊟
(7×H8.5)

椿〈九谷焼〉
Y23-00857 2,200 ㊟
(7×H8.5)

Edo文様 麻の葉〈美濃焼〉
Y23-00858 1,800 ㊟
(7.9×H8)

ききょう外グリーン〈有田焼〉
Y23-0859 2,400
(9.9×H8.7)

うさぎ白釉〈京焼〉
Y23-00860 5,500 ㊧
(7.8×H9.9)

三島〈京焼〉
Y23-00861 2,000 ㊧
(7.7×H9.7)

光琳梅〈九谷焼〉
Y23-00862 2,500 ㊟
(8.3×H10.8)

白化粧青白磁〈京焼〉
Y23-00863 3,500 ㊧
(8.5×H9)

御本手〈萩焼〉
Y23-00864 3,000 ㊫
(8.8×H10.8)

㊫木箱、㊧化粧箱、㊟ボール箱

金五彩花詰〈京焼〉
Y23-00865 20,000 ㊧ (8.5×H5.2、五客)

金七宝〈九谷焼〉
Y23-00866 10,000 ㊧ (8×H5.6、五客)

白釉汲出〈萩焼〉
Y23-00867 3,500 ㊫ (9×H6.5、五客、茶托別)

牡丹汲出揃〈萩焼〉
Y23-00868 3,000 ㊫ (8×H5、五客)

萩むらさき〈萩焼〉
Y23-00869 3,500 ㊫ (8×H5、五客)

鎬カップ〈益子焼〉
Y23-00870 1,400 (8.6×H6.1)
㋑ エメラルドグリーン ㋺ ブルー ㋩ ブラウン

一珍菊(赤)〈有田焼〉
Y23-0871 1,200
(8.2×H6)

あかね草〈有田焼〉
Y23-0872 600
(9.5×H5.5)

二色タコ丸紋〈有田焼〉
Y23-0873 800
(9×H5.5)

花こだち〈有田焼〉
Y23-0874 800
(9×H5.5)

赤絵万歴〈有田焼〉
Y23-00875 2,000
(6.8×H6.2)

花の蔵(青)〈有田焼〉
Y23-0876 1,700
(6.8×H6.5)

てまり友禅(赤)〈有田焼〉
Y23-0877 1,700
(6.8×H6.5)

舞花蝶(青)〈有田焼〉
Y23-0878 1,700
(6.8×H6.5)

舞花蝶(赤)〈有田焼〉
Y23-0879 1,700
(6.8×H6.5)

アトランティコ(グリーン)〈有田焼〉
Y23-0880 2,500
(7.3×H7.4)

桜〈美濃焼〉
Y23-0881 450
(7.7×H5)

白磁〈美濃焼〉
Y23-0882 400
(7.7×H4.7)

研茶碗〈美濃焼〉
Y23-0883 1,000
(10×H4.8)
※軽く・薄く・底が平らなタイプに変更となりました。

カラー太白〈美濃焼〉
Y23-0884 760 (8.3×H5)
㋑ レッド ㋺ ブルー
㋩ イエロー ㋥ グリーン

太白茶碗〈美濃焼〉
Y23-0885 480
(8.3×H5)

さくら〈美濃焼〉
Y23-0886 780
(9×H5)

㊫木箱、㊧化粧箱

浮花葡萄〈京焼〉
Y23-00900 6,000 ㊧
(大/6.7×H8.6、小/6.4×H7.9)

花三島〈京焼〉
Y23-00901 7,000 ㊧
(青/7.5×H8.6、ピンク/7.5×H8.6)

青磁彫草花〈京焼〉
Y23-00902 4,500 ㊧
(大/6.9×H8.9、小/6.5×H8.5)

銀彩〈九谷焼〉
Y23-00903 6,000 ㊧
(青/8.2×H11.3、ピンク/8.2×H11.3)

南蛮三島詰〈京焼〉
Y23-00904 4,000 ㊧
(大/7×H8.5、小/6.3×H8)

御本彩六瓢〈京焼〉
Y23-00905 4,000 ㊧
(大/6.5×H8.4、小/6.3×H8)

金唐草〈九谷焼〉
Y23-00906 3,000 ㊨
(大/7.5×H8.8、小/7×H8.2)

釉彩フリー〈九谷焼〉
Y23-00907 5,200 ㊧
(青/8.9×H7.6、オレンジ/8.9×H7.6)

ステンドグラス〈有田焼〉
Y23-0908
㋑ 青 2,000 (7.5×H7)
㋺ 赤 2,000 (7.5×H7)

麦わら手〈有田焼〉
Y23-0909
㋑ 青 1,900 (7.2×H9)
㋺ 赤 1,900 (7.2×H8.5)

コスモス小花〈有田焼〉
Y23-0910
㋑ 緑 1,700 (7.5×H7)
㋺ ピンク 1,700 (7.5×H7)

木蓮〈有田焼〉
Y23-0911
㋑ 青 1,600 (9.4×H7.5)
㋺ 赤 1,600 (9.4×H7.5)

色彩リーフ〈有田焼〉
Y23-0912
㋑ 青 1,300 (8×H8.6)
㋺ 赤 1,300 (8×H8.6)

モコア〈有田焼〉
Y23-0913
㋑ 緑 1,400 (8.7×H8.3)
㋺ 黄 1,400 (7.8×H7.8)

金彩巻〈有田焼〉
Y23-0914
㋑ 金 1,300 (7.5×H8.4)
㋺ 赤 1,300 (6.8×H7.8)

なす・こしょう〈有田焼〉
Y23-0915
㋑ 青 1,300 (7.5×H8)
㋺ 赤 1,300 (6.9×H7.3)

菊割〈有田焼〉
Y23-0916
㋑ 青 1,200 (6.8×H9)
㋺ 赤 1,200 (6.4×H8.2)

かれん〈有田焼〉
Y23-0917
㋑ 青 1,300 (7.2×H8.8)
㋺ 赤 1,300 (7.2×H8.8)

花むら〈有田焼〉
Y23-0918
㋑ 緑 1,000 (7.5×H8.6)
㋺ 赤 1,000 (7.5×H8.6)

蘭の花〈有田焼〉
Y23-0919
㋑ 緑 1,000 (7.7×H8)
㋺ ピンク 1,000 (7×H7.5)

バラ〈美濃焼〉
Y23-0920
㋑ 青 850 (7.8×H8.6)
㋺ 赤 850 (7.8×H8.6)

タコ唐草〈有田焼〉
Y23-0921
㋑ 青 800 (6.8×H9)
㋺ 赤 800 (6.5×H8.5)

サザンカ〈美濃焼〉
Y23-0922
㋑ 青 850 (7.8×H8.6)
㋺ 赤 850 (7.8×H8.6)

面取かすり花〈有田焼〉
Y23-0923
㋑ 青 800 (7.3×H8.2)
㋺ 赤 800 (7.3×H8.2)

仲良しふくろう〈美濃焼〉
Y23-0924
㋑ 青 850 (8×H8.6)
㋺ 赤 850 (8×H8.6)

ゴス巻ライン〈有田焼〉
Y23-0925
㋑ 青 850 (7.5×H8.5)
㋺ 赤 850 (6.7×H7.3)

木の実〈美濃焼〉
Y23-0926
㋑ 青 750 (8×H8.6)
㋺ 赤 750 (7.5×H7.5)

錦巻き巻き〈有田焼〉
Y23-0927
㋑ 青 550 (7×H7.5)
㋺ 赤 500 (7×H7.5)

十草唐草〈九谷焼〉
Y23-00928 6,000 ㊧
(大/8.2×H8.9、小/7.7×H8.1)

御本彩十草〈京焼〉
Y23-00929 5,000 ㊧
(大/6.5×H8.3、小/6.5×H7.8)

南蛮帯三島〈京焼〉
Y23-00930 4,000 ㊧
(大/6.6×H8.5、小/6.1×H7.5)

小紋吉田屋雀〈九谷焼〉
Y23-00931 4,000 ㊧
(大/7.1×H7.8、小/7×H7.3)

つぼみ〈萩焼〉
Y23-00932 3,000 ㊧
(7.3×H9.2)

亀甲文〈九谷焼〉
Y23-00933 3,000 ㊨
(大/6.8×H8.6、小/6.6×H8.1)

釉彩〈九谷焼〉
Y23-00934 5,200 ㊧
(青/7.5×H8、ピンク/7.5×H8)

姫土組湯呑〈萩焼〉
Y23-00935 1,800 ㊧
(大/7×H9、小/6.5×H8.5)

土物彫市松〈有田焼〉
Y23-0936
㋑ 青 2,700 (8.2×H7.9)
㋺ ピンク 2,700 (7.5×H7.5)

耕麻〈有田焼〉
Y23-0937
㋑ 青 2,200 (7.4×H8)
㋺ 赤 2,200 (7×H7.6)

粉引彫内花〈有田焼〉
Y23-0938
㋑ 黒 1,800 (9×H8.5)
㋺ 赤 1,800 (9×H8.5)

濃割草花〈有田焼〉
Y23-0939
㋑ 青 1,800 (7.5×H8.3)
㋺ 赤 1,800 (7×H7.7)

四方小花〈有田焼〉
Y23-0940
㋑ 青 1,700 (8×H8.5)
㋺ 赤 1,700 (8×H8.5)

アップル〈有田焼〉
Y23-0941
㋑ 緑 1,500 (9×H8.5)
㋺ 赤 1,500 (9×H8.5)

ツイストライン〈有田焼〉
Y23-0942
㋑ ルリ 1,500 (7×H8.5)
㋺ 利休 1,500 (7×H8.5)

南天〈有田焼〉
Y23-0943
㋑ 青 1,400 (7.4×H7.1)
㋺ 赤 1,400 (7.4×H7.1)

福ひょっとこ・おかめ〈有田焼〉
Y23-0944
㋑ 緑 1,500 (7.5×H8)
㋺ 赤 1,500 (6.8×H7.3)

SARASA〈美濃焼〉
Y23-00945
㋑ 黒 1,200 (8.7×H8.3)
㋺ 白 1,200 (8.7×H8.3)

花えくぼ〈有田焼〉
Y23-0946
㋑ 黄 1,100 (7×H8.5)
㋺ 赤 1,100 (7×H8.5)

千段格子〈有田焼〉
Y23-0947
㋑ 青 900 (7.4×H8.5)
㋺ 赤 900 (7.1×H8.1)

仲よしねこ〈美濃焼〉
Y23-0948
㋑ 青 850 (7.9×H8.5)
㋺ 赤 850 (7.9×H8.5)

はすい唐草〈有田焼〉
Y23-0949
㋑ 青 800 (7.1×H8.2)
㋺ 赤 800 (7.1×H8.2)

大花〈美濃焼〉
Y23-0950
㋑ 青 850 (7.9×H8.6)
㋺ 赤 850 (7.9×H8.6)

幸せふくろう〈美濃焼〉
Y23-0951
㋑ 青 800 (7.3×H7.6)
㋺ ピンク 800 (7.3×H7.6)

太唐草〈有田焼〉
Y23-0952
㋑ 青 700 (7.4×H8.2)
㋺ 赤 700 (7.4×H8.2)

二色刷毛十草〈有田焼〉
Y23-0953
㋑ 青 700 (7.2×H8.2)
㋺ 赤 700 (7.2×H8.2)

水玉トクサ〈美濃焼〉
Y23-0954
㋑ 青 750 (7.9×H8)
㋺ 赤 750 (7.3×H7.5)

錆巻十草〈有田焼〉
Y23-0955
㋑ 青 700 (7.2×H8.2)
㋺ 赤 700 (7.2×H8.2)

黒楽〈京焼〉
Y23-001000 ㊧ (11×H8.5)
㋑上 12,000 ㋺並 11,000

赤楽〈京焼〉
Y23-001001 ㊧ (11×H8.5)
㋑上 11,000 ㋺並 10,000

四季彩花〈京焼〉
Y23-001002 10,000 ㊧
(11.5×H7.5)

金茶釉そぎ〈京焼〉
Y23-001003 4,000 ㊧
(11×H7.2)

緑釉捻そぎ〈京焼〉
Y23-001004 4,000 ㊧
(11.2×H7.2)

金彩日の出鶴〈京焼〉
Y23-001005 8,000 ㊧
(12×H7.8)

青銀彩〈九谷焼〉
Y23-001006 7,500 ㊦
(11×H7.8)

志野更紗〈京焼〉
Y23-001007 6,000 ㊧
(12×H7.5)

織部光彩〈京焼〉
Y23-001008 2,500 ㊧
(13×H8)

菊〈京焼〉
Y23-001009 6,000 ㊧
(12×H7.5)

白かいらぎ〈京焼〉
Y23-001010 6,500 ㊧
(11.5×H8)

御本手とびカンナ〈京焼〉
Y23-001011 4,000 ㊧
(12×H7.7)

灰瓷釉〈京焼〉
Y23-001012 4,000 ㊧
(12×H7.7)

鉄砂〈京焼〉
Y23-001013 2,800 ㊧
(12×H7.8)

御本手〈京焼〉
Y23-001014 4,000 ㊧
(13×H8.3)

黄瓷釉幕掛〈京焼〉
Y23-001015 4,000 ㊧
(11.5×H7.3)

青萩〈京焼〉
Y23-001016 3,000 ㊧
(11.5×H6.5)

青釉光彩〈京焼〉
Y23-001017 2,500 ㊧
(12×H8)

ガラス芦〈京焼〉
Y23-001018 2,500 ㊧
(12×H8.5)

黒釉結び〈美濃焼〉
Y23-01019 2,500 ㊨
(12×H8)

扇面〈美濃焼〉
Y23-01020 2,500 ㊨
(12×H8)

七宝〈美濃焼〉
Y23-01021 2,500 ㊨
(12×H8)

四季草花〈美濃焼〉
Y23-01022 2,500 ㊨
(12×H8)

ガラス十草
Y23-001023 7,000 ㊧
(14.3×H6)

かわせみ
Y23-001024 7,000 ㊧
(14.3×H6)

耐熱
津軽びいどろ Y23-001025
㋑カット有 1,500 ㊨ (15×H6.5)
㋺カット無 1,500 ㊨ (14.5×H6)

炭化中刷毛目〈益子焼〉
Y23-001026 1,400 ㊨
(11.8×H7)

萩むらさき〈萩焼〉
Y23-001027 3,000 ㊧
(11.5×H8)

姫土〈萩焼〉
Y23-001028 3,000 ㊧
(11.5×H8)

御本手井戸型〈萩焼〉
Y23-001029 4,000 ㊧
(13×H7.7)

織部富士〈美濃焼〉
Y23-01030 2,500 ㊧
(11.2×H7)

辰砂刷毛〈美濃焼〉
Y23-01031 1,700 ㊨
(11×H7)

刷毛目〈有田焼〉
Y23-01032 1,900 ㊨
(11.5×H7)

桜〈有田焼〉
Y23-01033 2,500 ㊨
(10.7×H7)

黒釉〈有田焼〉
Y23-01034 1,900 ㊨
(11.5×H7.5)

刷毛目〈美濃焼〉
Y23-01035 2,400 ㊨
(12×H7.5)

平茶盌〈益子焼〉
Y23-001036 2,900 ㊨
(14×H6.5)

紫〈益子焼〉
Y23-001037 2,900 ㊨
(12.8×H7.5)

灰釉流〈益子焼〉
Y23-001038 1,500 ㊨
(14.5×H7)

波櫛目〈益子焼〉
Y23-001039 1,500 ㊨
(12×H6.2)

黄ピンク刷毛目〈京焼〉
Y23-001040 2,500 ㊧
(11.5×H7.2)

色あそび〈益子焼〉
Y23-001041 1,500 ㊨
(9.8×H6.5)

ピンク釉〈京焼〉
Y23-001042 1,700 ㊧
(9.7×H6.2)

灰彩三彩〈京焼〉
Y23-001043 1,700 ㊧
(9.7×H6.2)

紫チラシ〈京焼〉
Y23-001044 1,700 ㊧
(9.2×H6)

天目刷毛目〈京焼〉
Y23-001045 2,500 ㊧
(9.5×H6)

桜〈美濃焼〉
Y23-01046 850
(9×H6.2)

梅〈美濃焼〉
Y23-01047 850
(9×H6.2)

クレマチス〈美濃焼〉
Y23-01048 850
(9×H6.2)

紅葉〈美濃焼〉
Y23-01049 850
(9×H6.2)

花花〈美濃焼〉
Y23-01050 850
(9×H6.2)

黒金彩〈常滑焼〉
Y23-001051 5,000 ㊧
(12.7×H7.5)

振り分け碗〈常滑焼〉
Y23-1052 1個 1,800 (9×H6.5)

手付き抹茶碗〈常滑焼〉
Y23-1053 3,500 (13.7×H8)

手付き抹茶碗の楽しみ方

3〜4人分を一度に点てて小茶碗に振り分けることができる手付き抹茶碗。お茶会やホームパーティーなど、数人分のお抹茶が一度に必要な時に重宝します。お抹茶以外にも、料理を盛り付けてのご利用もおすすめです。

【竹茗堂】奈良県生駒市高山の伝統工芸士、久保左文氏のもと一つ一つ丁寧に製造されています。

茶筌師 500年の歴史を持つ 24代久保左文の茶筌

An authentic tool that has been around for 500 years.
A tea whisk made by the 24th generation.

茶筌 久保左文
Y23-01054
㋑ 百本 5,000
㋺ 八十本 4,600
㋩ 数穂 4,000

㋑ ㋺ ㋩ ㋥

茶杓 久保左文 Y23-01055
㋑ 白並 800 ㋺ 白上 850 ㋩ 煤竹 1,000 ㋥ 浸竹 1,700

日本の茶筌は、同じ太さの竹を80本、
100本と割ります。とても熟練を要します。
現在久保家では100本は当主左文が作ります。

兼用柄杓 久保左文 Y23-001056 4,800

国産茶筌直し
Y23-01057 650

中国製

中国でも茶筌の造り手の高齢化と材料の竹の値上りで製品価格が上がっています。茶筌は、基本的に浙江省で作られています。今迄日本への輸出が主でしたが、中国の産地には世界各国から注文が来ており、商品そのものがひっ迫しているため、当社も新しい工場を開拓しました。従来の工場は、製品の品質が良い分価格が上がりました。そこで新工場との間に価格格差ができましたので二重価格にしました。従来の工場は「竹林堂」新しい工場は「竹風堂」で区別しました。

茶筌

竹林堂 Y23-01058

〈種類〉	〈価格〉
㋑ 百本	2,250
㋺ 八十本	2,150
㋩ 数穂	2,100
㋥ 常穂	2,000

竹風堂 Y23-01059

〈種類〉	〈価格〉
㋑ 百本	2,000
㋺ 八十本	1,950
㋩ 数穂	1,900
㋥ 常穂	1,850

野点

野点
Y23-01060
1,800（H9）

楽々茶筌

㋑ ㋺

楽々茶筌
Y23-01061
㋑ 黒 1,900 ㋺ 白 1,800

茶筌直し Y23-01062
㋑ 青 400 ㋺ 黄 400

㋑ ㋺

中国産 茶杓 Y23-01063
㋑ 大 500（並茶杓）㋺ 小 500（10.7cm）

柄杓 Y23-01064 兼用 3,500

野点傘

野点傘3種は
中国杭州から
輸入しています。

野点傘（中国製）
Y23-001065
㋑ 3.5尺 37,000
（φ200×H250）
㋺ 3尺 34,000
（φ170×H230）
㋩ 2.5尺 32,000
（φ143×H196）

傘立て
Y23-001066
22,000
（φ49×H35）

帛紗

帛紗 Y23-001067
㋑ 7号 4,200（朱、赤、紫）
㋺ 9号 4,700（朱、赤、紫）

古帛紗

古帛紗 Y23-001068
㋑ 人絹 1,300 ㋺ 正絹 3,400
寸法縦15.2 / 横15.9cm（裏千家）

懐紙入

懐紙入
Y23-001069 2,700

茶巾

茶巾 Y23-001070
㋑ 片麻 420
㋺ 本麻 500

扇子

① ② ③

① 利休百首 Y23-001071 950
② 花月 Y23-001072 1,350
③ 黒塗花月 Y23-001073 ㋑ 花月 2,100 ㋺ 金銀 2,350

懐紙

④ 並懐紙 ⑤ 小菊 ⑥ 透

④ Y23-01074 850（5帖×30枚）
⑤ Y23-01075 1,100（男物：1,200）（5帖×30枚）
⑥ Y23-01076 1,250 透柄 松竹梅（5帖×30枚）

楊子

黒文字

Y23-001077
㋑ 3寸 880（27本）
㋺ 2寸 950（100本）

楊子入れ
（ステンレス・プラ楊子付）

銀フォーク Y23-001078
㋑ 並 620
㋺ 上 920

ヨージ差 Y23-001079
㋑ 並 350
㋺ 上 450

なつめ

⑦ ⑧ ⑨

⑦ 赤 Y23-01080 1,200（PC）
⑧ 黒 Y23-01081 1,200（PC）
⑨ 溜 Y23-01082 1,200（PC）

和紙缶

和紙缶（ピンク系）
Y23-001083 1,350 ㊞
（5.7×H6.4、37g）

和紙缶（ブルー系）
Y23-001084 1,350 ㊞
（5.7×H6.4、37g）

（柄は異なる場合があります。）

抹茶篩缶

茶ブルイ缶（ピンク系）
Y23-001085 2,620 ㊞
（7.5×H8）
（柄は異なる場合があります。）

茶ブルイ缶（グリーン系）
Y23-001086 2,620 ㊞
（7.5×H8）

茶ブルイ缶
Y23-01087 ㊞（8.2×H9.5）
㋑ 緑 1,600 ㋺ 溜 1,600

便利なじょうご付き

茶ブルイ缶ステンレス
Y23-01088 ㊞
㋑ 大 5,800（8.5×H8.2）㋺ 小 5,400（7.8×H8.2）

㊞ボール箱

小判型(ステンレス)
Y23-01100 900
(9×5)

時代塗(ナツメ)
Y23-01101
㋑ 大 1,100 (11.5)
㋺ 小 950 (10.5)

3寸すり漆(ナツメ)
Y23-01102 600
(9.0)

黒スリことり(ナツメ)
Y23-01103 680
(10.0)

4.0カゴメ茶托P
Y23-01104 3,000
(11.7)

4寸梅型(ナツメ)
Y23-01105 850 (12.0)

4寸渕大(欅)
Y23-01106
5枚組 7,200 ㊫ (12.0)

抹茶碗茶托(茶筅立付)〈静岡〉
Y23-01107 2,400 (17×16)

カフェトレー(ブナ) Y23-01108
㋑ ナチュラル 1,800 (12×22×H1.2)
㋺ ダーク 1,800 (12×22×H1.2)

くつわ布貼曙(ナツメ)
Y23-01109 3,800
(40×20×H2)

長角四方盆(タモ材+MDF)
Y23-01110 2,400
(30×20×H2)

丸盆(欅)〈小田原〉
Y23-01111 ㋑ 8,000 ㊫ (24.0)
㋺ 8,800 ㊫ (27.0)
㋩ 13,000 ㊫ (30.0)
㋥ 17,000 ㊫ (33.0)

仁取り盆(欅)〈小田原〉
Y23-01112 ㋑ 3,500 ㊫ (21.0)
㋺ 4,200 ㊫ (24.0)
㋩ 5,500 ㊫ (27.0)
㋥ 7,800 ㊫ (30.0)

一文字盆(栓)
Y23-01113 4,500
(10.5×37.6×H1.5)

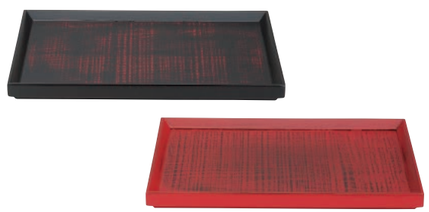

石黒スタッキングトレー Y23-01114
㋑ 曙 3,800 (26×19×H2)
㋺ 根来 3,800 (26×19×H2)

黒塗棚 Y23-01115 10,000
(50×37.5×11.5)

㊫ 化粧箱

アジロ建水
Y23-01116 3,000
(12×H6.5)

鎌倉彫建水
Y23-01117 3,000
(12×H7.5)

明日香建水
Y23-01118 1,600
(10.8×H8)

どこでも茶漉し
Y23-001119 1,500
(10.5×9.5×H6.5)

使用例

蓋置き
Y23-1120
1,000

竹
Y23-01121
200

朱彩(PC)
Y23-01122
650

真丸紅葉(PC)
Y23-01123
650

朱ひょうたん
Y23-01124
650

木ノ葉桜皮
Y23-01125
900

ラデン
Y23-01126
1,100

無地
Y23-01127
700

ひょうたん
マグネット付
Y23-01128
950

ゴールド 桜
Y23-001129
420 (ステンレス)

シルバー 桜
Y23-001130
350 (ステンレス)

漆茶み
Y23-01131
450

ひょうたん(大)
Y23-01132
850

和味
Y23-001133
420 (ステンレス)

ベイン
Y23-001134
420 (ステンレス)

ラウンド
Y23-001135
420 (ステンレス)

PC湯呑 蓋
Y23-01136
380 (6~9cm)

ビニール Y23-01137
㋑ 130 (2号用) 6寸
㋺ 160 (3号用) 7寸
㋩ 180 (6号用) 8寸
㋥ 220 (8号用) 9寸
㋭ 290 (10号用) 10寸

赤藤 Y23-01138
㋑ 160 (2号用) 6寸
㋺ 200 (3号用) 7寸
㋩ 240 (6号用) 8寸
㋥ 300 (8号用) 9寸

木目茶こし
Y23-01139
㋑ 大 520 (φ8)
㋺ 中 450 (φ7)
㋩ 小 420 (φ6)

ステンレス
手付茶こし
Y23-01140
620 (7×H6.5)

抹茶専用茶こし
(30メッシュ)
Y23-01141
540 (6.4×H3)

一重茶こし
Y23-01142
510 (φ7.5)

お茶パック
Y23-01143
㋑ 2,000
㋺ 麦茶 2,000

化粧箱
Y23-01144
㋑ 660 (15×15×9.5)
㋺ 680 (15×15×10.5)
※この他のサイズもあります。

詰合せ箱
Y23-01145 550
㋑ 中仕切(100g)
㋺ 中仕切(急大100g)
㋩ 中仕切(200g)
(外径サイズ27×19×H9cm)

カゴ網 Y23-01146
㋑ 並 280 W53~74(2~3cm) D40~60
㋺ 深 300 W48~72(2~3cm) D50~60
㋩ 大 510 W77~96(2~3cm) D60~75
㋥ ボイボイ 400

カゴアミ(浅タイプ)
Y23-01147 (D30mm)
㋑ 280 (W 64/66/68/70/72/74)
㋺ 510 (W 79/82/84/87/91)

急須口
Y23-001150
5,000

ハイティーキャップ(朱・茶)
Y23-01148
㋑ 普通 200
㋺ 大 220
㋩ 特大 260

ハイティーキャップ
(白)
Y23-01149
㋑ 普通 200
㋺ 大 220

銀差美(欅)
Y23-001151 15,000 箱
(80g、7.3×H12)

銅亀甲
Y23-001152 3,850 箱
(100g、7.3×H10.5)

ツチメ(ステンレス)
Y23-001153
3,500 箱
(150g、7.2×H11.5)

ツヤ消(ステンレス)
Y23-001154
イ 2,900 箱 (150g、7.2×H11.5)
ロ 2,600 箱 (80g、7.2×H7.5)

桜皮無地 Y23-01155
イ 4,700 箱 (150g、7.5×H12)
ロ 4,100 箱 (100g、6.3×H10)

桜皮ちらし Y23-01156
イ 14,000 箱 (150g、8.2×H12)
ロ 13,000 箱 (100g、8.2×H9)

桜皮磨き Y23-01157
イ 12,000 箱 (150g、8.2×H12)
ロ 11,000 箱 (100g、8.2×H9)

明日香茶筒栃塗(PC)
Y23-01158 1,800 箱
(100g、8.5×H9.5)

鎌倉彫
Y23-01159 3,500 箱
(150g、8.5×H11)

アジロ
Y23-01160 3,200 箱
(100g、8.5×H9)

梅浪漫・青
Y23-001161 600
(150g、7.4×H12)

梅浪漫・赤
Y23-001162 600
(150g、7.4×H12)

姫菊 Y23-001163
イベージュ 920 (150g)
ロ緑 920 (150g)

紅葉(ゴールド)
Y23-001164(蓋ステンレス)
イ150g 920 ロ200g 1,000

紅葉(ボルドー)
Y23-001165(蓋ステンレス)
イ150g 920 ロ200g 1,000

桜(白)
Y23-001166(蓋ステンレス)
イ150g 920 ロ200g 1,000

桜(青)
Y23-001167(蓋ステンレス)
イ150g 920 ロ200g 1,000

和染
Y23-01168 1,850
(150g、7.4×H11)

ピンク
Y23-01169 1,850
(150g、7.4×H11)

鎌倉彫紅葉
Y23-001170 500
(150g、7.4×H12)

鎌倉彫波
Y23-001171 500
(150g、7.4×H12)

印伝 トンボ
Y23-001172 500
(150g、7.4×H12)

印伝 小花(紺)
Y23-001173 500
(150g、7.4×H12)

鎌倉彫 さや形
Y23-001174 500
(150g、7.4×H12)

デュール Y23-001175
イ緑 400 (150g、7.4×H12)
ロ青 400 (150g、7.4×H12)

水錦 Y23-001176
イ青 400 (150g、7.4×H12)
ロ赤 400 (150g、7.4×H12)

七宝富士
Y23-001177 400
(150g、7.4×H12)

九谷 椿
Y23-001178 400
(150g、7.4×H12)

ネコカン
Y23-001179 600
(150g、7.4×H12)

源氏香(藤鼠色)
Y23-001180 680
(200g、7.4×H15.5)

源氏香(枯葉色)
Y23-001181 680
(200g、7.4×H15.5)

箱 ボール箱

富士山水
Y23-001182 8,600 カ (0.3ℓ)

丸アラレ
Y23-001183 8,600 カ (0.3ℓ)

木ノ葉
Y23-001184 8,600 カ (0.3ℓ)

八角
Y23-001185 16,000 カ (0.3ℓ)

東雲 イ緑 ロ黒
Y23-001186 20,000 カ (0.4ℓ)

トンボ
Y23-001187 20,000 カ (0.4ℓ)

ヒサゴ
Y23-001188 20,000 カ (0.4ℓ)

細口丸アラレ小 ルリ
Y23-001189 20,000 カ (0.4ℓ)

小アラレ モンシロチョウ
Y23-001190 20,000 カ (0.4ℓ)

ウッドグレイン
Y23-001191 23,000 (0.6ℓ)

みやび イ大 30,000 (1.0ℓ)
Y23-001192 ロ小 20,000 カ (0.4ℓ)

平成丸アラレ
Y23-001193 30,000 (0.8ℓ)

馬肌
Y23-001194 30,000 (0.8ℓ)

梅丸子ルリ色
Y23-001195 36,000 (1.2ℓ)

平丸アラレ黒 革ハンドル IH対応
Y23-001196 36,000 (1.2ℓ)

平丸菊
Y23-001197 35,000 (2.3ℓ)

鉄瓶の制作工程

マメ知識 YAMADERA

ひとつの鉄瓶ができるまでには様々な工程があり、そのほとんどを手作業で行っています。

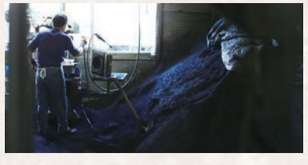

砂型(型作り)
中子を入れ、砂で固めた上型と下型を重ね合わせることで、一つの砂型が作られます。

鋳造
甑(こしき)と呼ばれる炉を用いて溶かした鉄を注ぎ入れます。
甑内部は最高1500度にまで達します。

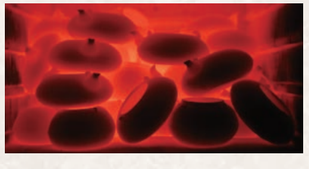

釜焼き
本体は研磨した後、約900度の高温で焼き上げ、内側と外側に酸化被膜を施します。
急須は内部に琺瑯液を施した後、焼き上げます。

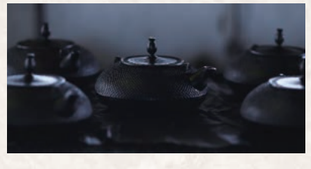

仕上げ
専用の塗料を用いて焼き付けによる着色を行い、最後に取手を取り付け完成です。

※急須タイプ カ は、ステンレスのカゴ網入り。内部に錆止めのホーロー加工が施されているので直火にかけられません。それ以外の鉄瓶は直火にかけられます。錆防止の為、使用後は乾燥させてください。
※内部が酸化被膜加工の鉄瓶はガス火はもちろん、IH、炭火でもご使用いただけます。品質保持のため、弱火～中火を推奨しております。
(100V200Vでの反応を確認しておりますが、IH機器の機種によっては反応しない場合もございますので、各メーカーにお問い合わせください)

カ カゴ網

懐かしくて新しい、昭和のカワイイを
詰め込んだレトロな器。
かつて昭和の家庭で親しまれた
アデリアのグラスが、
今のライフスタイルに寄り添った
テーブルウェアとして蘇りました。

強化ガラス
花の輪〈日本製〉
Y23-001200 800 (7×H13.3)

強化ガラス
野ばな〈日本製〉
Y23-001201 800 (7×H13.3)

強化ガラス
花ざかり〈日本製〉
Y23-001202 800 (7×H13.3)

強化ガラス
アリス〈日本製〉
Y23-001203 800 (7×H13.3)

強化ガラス
花まわし〈日本製〉
Y23-001204 800 (7×H13.3)

花染マグ〈美濃焼〉
Y23-01205 1,200 (8.5×H8.5)

水玉シリーズ

丸土瓶〈有田焼〉
Y23-01206 4,100〈陶丸+深型〉
(550cc)

急須〈有田焼〉
Y23-01207 4,000〈陶丸+並型〉
(300cc)

湯呑〈有田焼〉
Y23-01208 1,400
(7.3×H6.5)

Column.
近年、人気の高い「昭和レトロ」
知っている世代には親しみ深く、
若い世代には新鮮に感じられる。
そんな世代を超えた魅力があります。

New Style
新しいお茶の淹(い)れ方

Case.1 ドリップ式

日本茶と言えば、急須に茶葉とお湯を注いで淹れるのが一般的ですが、近頃はコーヒーを淹れるかのようにハンドドリップでお洒落にお茶を淹れるスタイルが注目されています。

サーバーでドリップ 手順

※お湯を注ぐスピードで濃さが変わります。

①少し多めの茶葉を直接フィルターに入れる
②茶葉全体が浸る程度のお湯を優しくかけ、抽出を待つ
③コーヒーを淹れる時のように円を描くように回しながら注ぐ

HARIO 直火対応 IH対応
ドリップケトル
Y23-001209 4,000 (1200cc)

耐熱
二重ステンレスフィルター付サーバー
Y23-001210 2,100 (400cc)

二重ステンレスフィルター
Y23-001211 1,000 (φ9×H6)

内側のメッシュ外側ステンレス孔

※紙フィルター不要でコーヒーにもご利用戴けます

耐熱
ジャグ
Y23-001212 800 (250cc)

ステンレス製
一重茶漉し〈日本製〉
Y23-01213 510 (7.5×H3.5×D16.5)

茶漉しでドリップ

茶漉しとジャグで簡単にドリップした緑茶が味わうことが出来ます。茶漉しだから片付けも楽々。いつもと一味違うリラックスタイムを味わってみませんか？

Case.2 点滴式（お茶櫓(やぐら)）

水出し茶は、タンニンが抽出されにくいので渋みがなく、甘みのあるお茶が味わえます。色は黄金色になります。抽出時間の調整により、味がコントロールできます。

水滴落下速度調整
茶葉の成分抽出調整

拡散螺旋バンド
特殊フィルター

※ハリオ耐熱器具、櫓駿河指物、部品スペアあります。

Y23-001214 28,900 (箱)
(櫓高さ46cm、角18cm、ハリオ耐熱器具、櫓駿河指物)

(箱)ボール箱

2023-2024 Tea Pot & Tea Ware Best Selection

茶器問屋
株式会社 山寺

住所：静岡市葵区住吉町1-11
TEL：054(255)2891〈代〉
FAX：054(254)2018
URL：http://www.yamaderakk.co.jp
e-mail：yamadera@d8.dion.ne.jp

SNSも更新中!
@yamaderakk

※このカタログの表示価格は全て本体価格です。別途、消費税を申し受けます。